

III-I-325 RAMARRO

LACERTIDAE		<i>Lacerta viridis</i> L.
III-I	ramarro	
325		<i>lézard vert</i>

ALEPO	
3216	(II)ramarro-Lacerta viridis
MAT. AGG.	

ALI	4714	AIS	450
ALJA	995	ALF	-
ALP	1003	Cfr.	Roll (III, 14; XI, 17); ALiR -

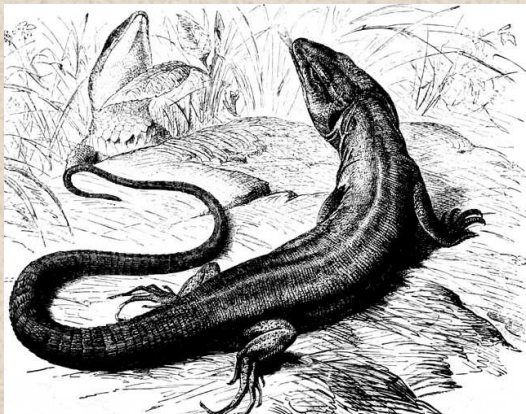

III-I-325 RAMARRO

011 CAREMA	u laz'ert
012 TRAVERSELLA	əŋ li'jəl
013 CAMPIGLIA CERVO	yŋ li'l'e:r d'tuj li'l'e:r pl. i ka'voji dal sip'or pl.
014 ROCCA CANAVESE	l a'hjəl j a'hjəi pl.
015 MONCALIERI	əl la'joel
016 VALDELLATORRE	laz'ert
021 TENDA	ranzeb'e:tu
022 BOVES	vjœ:l
023 PIASCO	l a'hjœ:l galabr'cen:e pl.
024 BIBIANA	lu laz'ard
025 PAMPARATO	u la'jœ ☺
110 INGRIA	?
120 RIBORDONE	×
210 CHIALAMBERTO	×
220 BALME	la ratam'ly:zi
230 LEMIE	la laz'ert
310 NOVALESA	lu lejs'ert ☺
320 GIAGLIONE	in lejz'art
330 MATTIE	lu lejz'brt lez'art
340 CHIANOCCO	lu liz'jert v'art
350 SUSA	lejz'jart
360 CONDOVE	u lejz'art
370 COAZZE	lu lejz'jart
380 BARDONECCHIA	laz'e:
390 CHIOMONTE	yn naz'e:
410 PRAMOLLO	lejz'art
420 SESTRIERE	əl laz'ert laz'e:ðt
430 PERRERO	əŋ laz'eðn
440 VILLAR PELLICE	las'ert
510 ONCINO	lav'ern
520 BELLINO	lu verd'uŋ ?
530 SAMPEYRE	l ar'hjœ:l
610 CANOSIO	laz'ert
620 CARTIGNANO	lu verd'uŋ l a'jo:l
630 MONTEROSSO GRANA	l a'joli lamb'ert ≡
710 ARGENTERA	?
720 AISONE	lu laz'ern
810 ENTRACQUE	al dʒib'er
820 LIMONE PIEMONTE	l a'jal'joel
910 CHIUSA PESIO	u verd'uŋ
920 FRABOSA SOPRANA	u la'jœ
930 BRIGA ALTA	lyzamb'ert

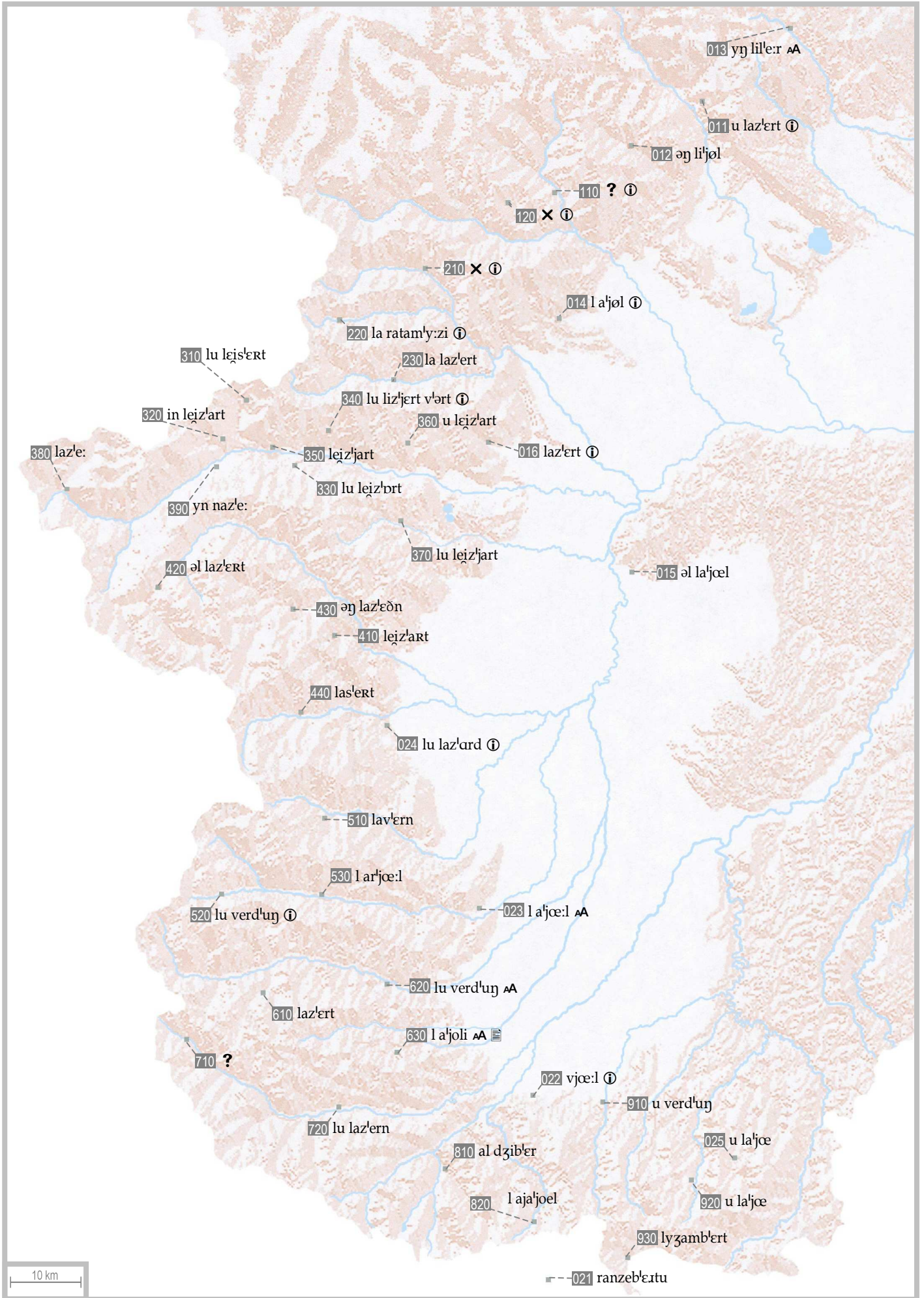

III-I-325 RAMARRO

	LACERTIDAE	<i>Lacerta viridis</i> L.
III-I	ramarro	
325		<i>lézard vert</i>

ALEPO		
	3216	(II)ramarro-Lacerta viridis
MAT. AGG.		

ALI	4714	AIS	450
ALJA	995	ALF	-
ALP	1003	Cfr.	Roll (III, 14; XI, 17); ALiR -

La domanda Q3216 *Il ramarro-Lacerta viridis* ha goduto di buona produttività nell'area di indagine, con le sole eccezioni di Ingria, Chialamberto e Argentera. Alcune risposte sono state raccolte come materiale complementare alle domande Q521 *Quali sono gli animalotti del prato?* e Q3233 (*La coccinella-Coccinella septempunctata*). Il quadro delle risposte è dominato dai tipi *lézard* (fr.) e *aiòl*, quest'ultimo ampiamente attestato anche in letteratura (v. Sella 1994: 158 e Giamello 2005: 191). Meno diffuse le forme *lilèr* (Campiglia Cervo, dove è stata raccolta anche la forma *cavàl del signòr* per cui cfr. Sella 1994: 159), *gibèr* (Entracque), *lezamvèrt* (Tenda, Briga Alta) e *verdùn* (Bellino, Cartignano, Chiusa Pesio), quest'ultima chiaramente motivata dalla caratteristica pigmentazione del rettile. Da notare che il tipo *lézard* è attestato anche per *Lacerta agilis* e in taluni casi (Carema e Balme) esiste una vera e propria sovrapposizione denominativa (cfr. **III-I-324 lucertola**). Alcuni informatori riferiscono della pericolosità del ramarro, che pare morda senza lasciare la presa (Valdellatorre, Boves e Monterosso Grana), mentre a Chianocco viene sostenuto il contrario.
[Stefano Colavita]

011 CAREMA			
u laz'ert	3216 ¹	011.AV1-F-e-922	Non abbiamo altre specie.
012 TRAVERSELLA			
əŋ lil'jøl	3216 ¹	012.AT1-M-e-931	
013 CAMPIGLIA CERVO			
yŋ lil'e:r	3216 ¹	013.LM1-M-s-929	
d'uj lil'e:r pl.	3216 ²	013.LM1-M-s-929	
★i ka'vɔj dal sij'lor pl.	3 < 3233 ¹ 3216	013.LM1-M-s-929	Identificazione redazionale.
014 ROCCA CANAVESE			
l a'jøl	3216 ¹	014.FB1-M-e-936	E' della famiglia del cocodrillo.
★j a'jɔj pl.	2 < 521. ¹ 3216	014.AN1-F-e-912	
015 MONCALIERI (TESTONA)			
əl la'jœl	3216 ¹	015.CB1-M-m-935	
016 VALDELLATORRE			
laz'ert	3216 ¹	016.AA1-M-e-934	E' una bestia aggressiva, come la biscia.
021 TENDA			
ranzeb'ertu	3216 ¹	021.PD1-F-e-920	
022 BOVES			
vjœ:l	3216 ¹	022.GB1-M-e-910	Morde e non si stacca. Qui ce ne sono pochi, molti a Chiusa Pesio.
023 PIASCO			
l a'jœ:l	3216 ¹	023.CA1-M-e-917	
★galabr'œn:e pl.	2 < 521. ² 3216	023.MG1-F-e-921	Identificazione redazionale.
024 BIBIANA			
lu laz'ard	3216 ¹	024.RR1-M-e-915	E' un lucertolone.
025 PAMPARATO			
u la'jœ	3216 ¹	025.GP2-M-s-939	
	u la'jœ	3216 ²	025.GP2-M-s-939

III-I-325 RAMARRO

110 INGRIA				
?	3216 ¹	110.LO1-M-m-952	[Conosce, ma non sa il nome].	
120 RIBORDONE				
×	3216 ¹	120.RF1-M-s-920	Qui non c'è.	
210 CHIAMBERTO				
×	3216 ¹	210.DP1-M-s-926	Qui non c'è.	
220 BALME				
la ratam ^l y:zi	3216 ¹	220.FC1-M-e-929	Qui non c'è.	
230 LEMIE				
la laz ^l 'ert	3216 ¹	230.GF1-M-e-916		
310 NOVALESA				
lu lej ^s 'ert	3216 ¹	310.RS1-F-s-940		
	★ lu lej ^s 'ert	2 < 521 ⁻¹ 3216	310.RS1-F-s-940	Identificazione redazionale.
320 GIAGLIONE				
in lej ^z 'art	3216 ¹	320.PG1-M-s-956		
330 MATTIE				
lu lej ^z 'brt	3216 ¹	330.MG1-F-e-931		
	lez ^z 'art	3216 ²	330.FB1-M-m-942	
340 CHIANOCCO				
lu liz ^j 'ert v ^l 'ert	3216 ¹	340.TC1-F-e-909	Non morde.	
350 SUSA (S. GIULIANO)				
lej ^z 'jart	3216 ¹	350.CF1-F-e-915		
360 CONDOVE (PRATO BOTRILE)				
u lej ^z 'art	3216 ¹	360.FB1-M-e-929		
370 COAZZE				
lu lej ^z 'jart	3216 ¹	370.BT1-M-s-946		
380 BARDONECCHIA (MILLAURES)				
laz ^l 'e:	3216 ¹	380.AG1-F-s-925		
390 CHIOMONTE				
yn naz ^l 'e:	3216 ¹	390.AJ1-M-s-913		
410 PRAMOLLO				
lej ^z 'art	3216 ¹	410.ER1-M-e-902		
420 SESTRIERE (BORGATA)				
əl laz ^l 'ert	3216 ¹	420.LJ1-F-e-929		
	★ laz ^l 'e:ðt	2 < 521 ⁻¹ 3216	420.LJ1-F-e-929	Identificazione redazionale.
430 PERRERO (S.MARTINO)				
əŋ laz ^l 'eðn	3216 ¹	430.EG1-F-e-929		
440 VILLAR PELLICE				
las ^l 'ert	3216 ¹	440.PB1-M-e-925		
510 ONCINO				
lav ^l 'ern	3216 ¹	510.AE1-M-e-922		
520 BELLINO				
lu verd ^l 'uj	3216 ²	520.BR1-F-s-922		
?	3216 ¹	520.CP1-Me-922	Qui non c'è.	
530 SAMPEYRE				
l ar ^l 'jœ:l	3216 ¹	530.PG1-M-m-955		
610 CANOSIO				
laz ^l 'ert	3216 ¹	610.PP1-M-e-907		
620 CARTIGNANO				
lu verd ^l 'uj	3216 ²	620.MR1-M-e-905		
l a ^l 'jo:l	3216 ¹	620.CB1-F-e-909		

III-I-325 RAMARRO

630 MONTEROSSO GRANA (COUMBOSCURO)			
l a'joli	3216 ¹	630.RD1-M-e-933	
lamb'ert	3216 ²	630.IR1-F-e-941	
☰	3216 ^{E1}	630.RD1-M-e-933	CL1=: 630.CL1-F-e-904; IR1= 630.IR1-F-e-1941
1 3 6	<p>d a'joli ja ak'ol vert ja ak'ol b'ur:e ... n ja nka d'ue u tres r'aze [...] e l a'joli se l ej k al et m'ort ... 'listo tak'b ... al d'qer p'ly [...] / [CL1] sar'en py ko vrym'us / [RD1] a: di ke v'ento ta'jaje la t'esto s i te m'ordin [...] 'listin tak'a i d'qerbin py ... / [CL1] na v'inqo na fio 'ero m'orto pr ak'o ... j 'ero ist'a zby'io [IR1] s 'ero t'fap'a sy dl est'omi ... / [CL1] al ja py ais'a na.</p>		<p>"Di ramarr c'è quello verde c'è quello grigio ... ce ne sono ancora due o tre specie [...] e il ramarro se ti morde ... sta attaccato ... non apre più [la bocca] [...] / [CL1] saranno credo anche velenosi / [RD1] dicono che bisogna tagliargli la testa se ti mordono [...] stanno attaccati non aprono più [la bocca] ... / [CL1] una volta una ragazza era morta per quello ... si era spaventata / [IR1] si era attaccato sul petto ... / [CL1] non gliel'ha più lasciato andare".</p>
710 ARGENTERA (BERSEZIO)			
?	3216 ¹	710.AR1-M-e-908	
720 AISONE			
lu laz'ern	3216 ¹	720.RS1-M-e-935	
810 ENTRACQUE			
al dzib'er	3216 ¹	810.GG1-M-e-922	
820 LIMONE PIEMONTE (LIMONETTO)			
l aja'joel	3216 ¹	820.LB1-M-e-926	
910 CHIUSA PESIO			
u verd'uj	3216 ¹	910.GA1-M-s-948	
920 FRABOSA SOPRANA (FONTANE)			
u la'jœ	3216 ¹	920.CC1-M-u-963	
930 BRIGA ALTA (UPEGA)			
lyzamb'ert	3216 ¹	930.ML1-F-e-912	